メディカルフォースビルディング

～ 雁木プロムナードとオープンテラスのある調剤薬局 ～

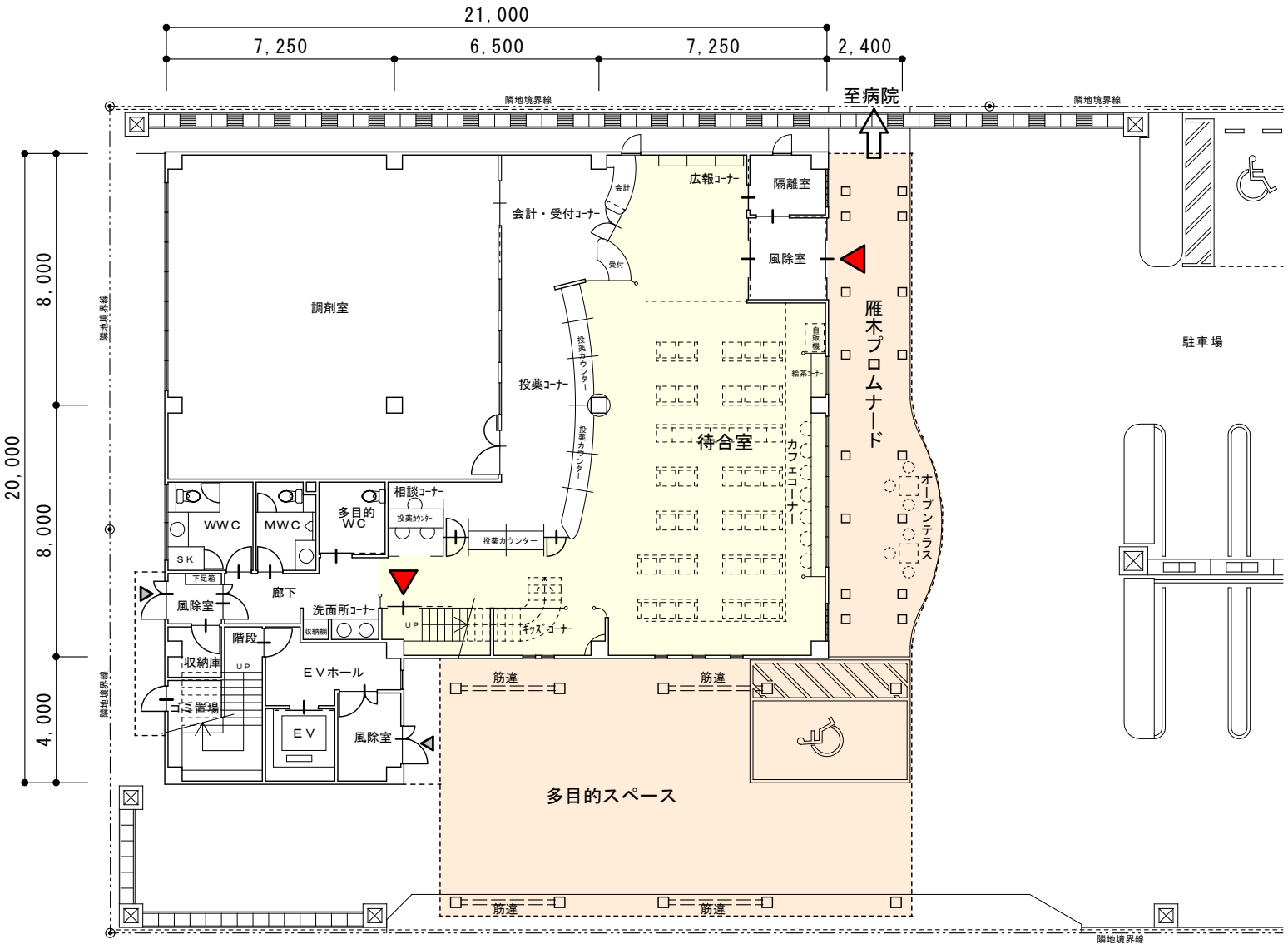

配 置・１ 階 平 面 図

【設計コンセプト】

総合病院に隣接して建設された調剤薬局である。西側の総合病院の出入り口に面して木造の雁木プロムナードを提案した。

３階建てで鉄骨造の調剤薬局の内部は、１階と２階が吹抜けでつながる。地域の人々が１階のカフェコーナーのカウンターでお茶を飲んだり出来る。また、雁木プロムナードに中間領域のオープンテラスを配した。２階ではミニ講座や子供たちへの医療相談等を行う事が出来るオープンスペースが配置されている。

この他、身体障がい者用の駐車場から調剤薬局の玄関へは、雁木プロムナードの屋根により雨や雪に濡れずに行くことが出来る。

「苦しい時」や「痛みを感じる時」などなど、負の気持ちで病院に来られた方々に対して少しでも安らげる施設としたく、無機質な鉄骨造の建物に、木造の雁木プロムナードを接続することにより有機質な建物へと変容させた。

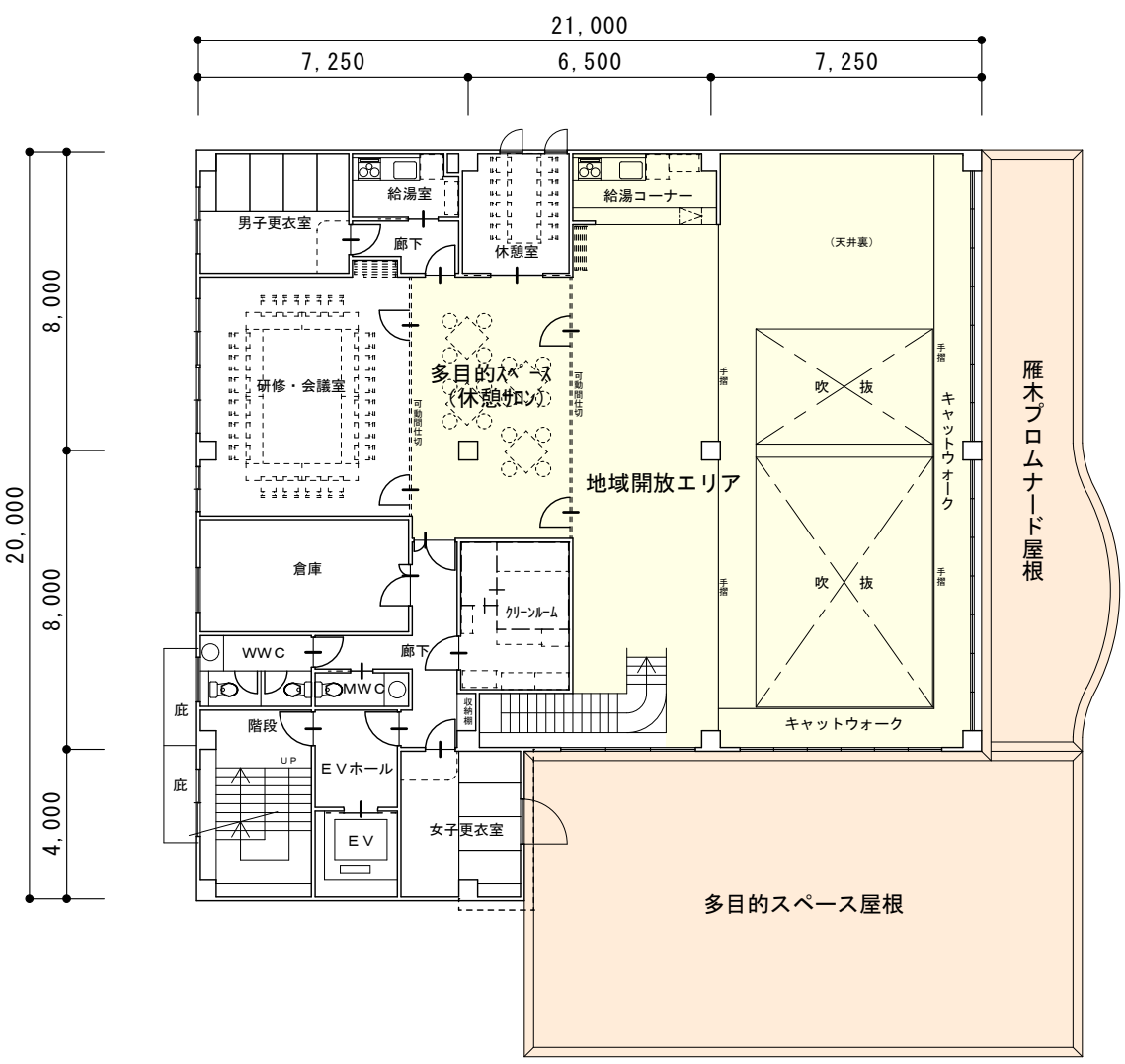

２ 階 平 面 図

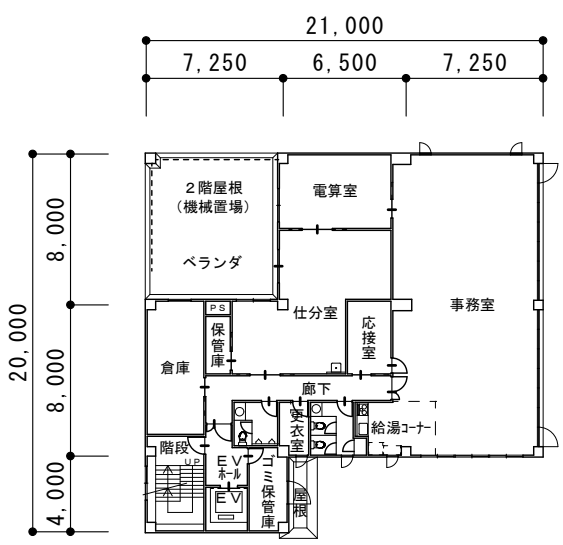

３ 階 平 面 図

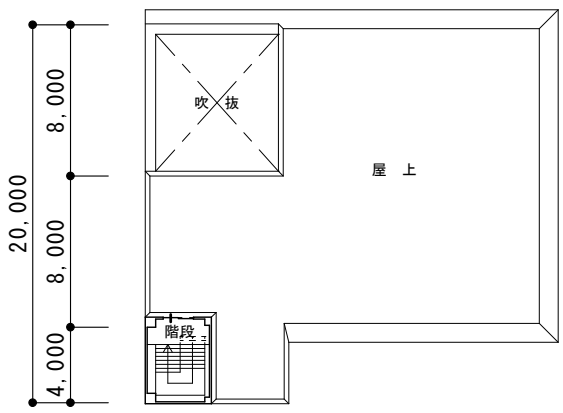

Ｐ Ｈ 階 平 面 図

北 側 立 面 図

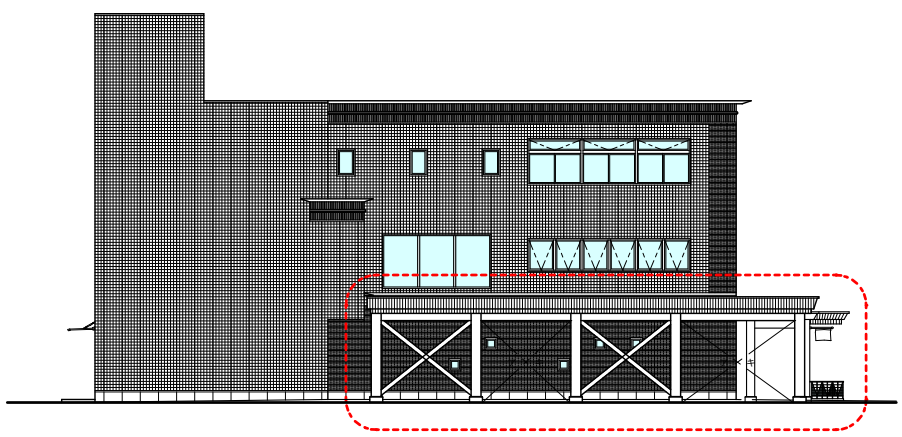

東 側 立 面 図