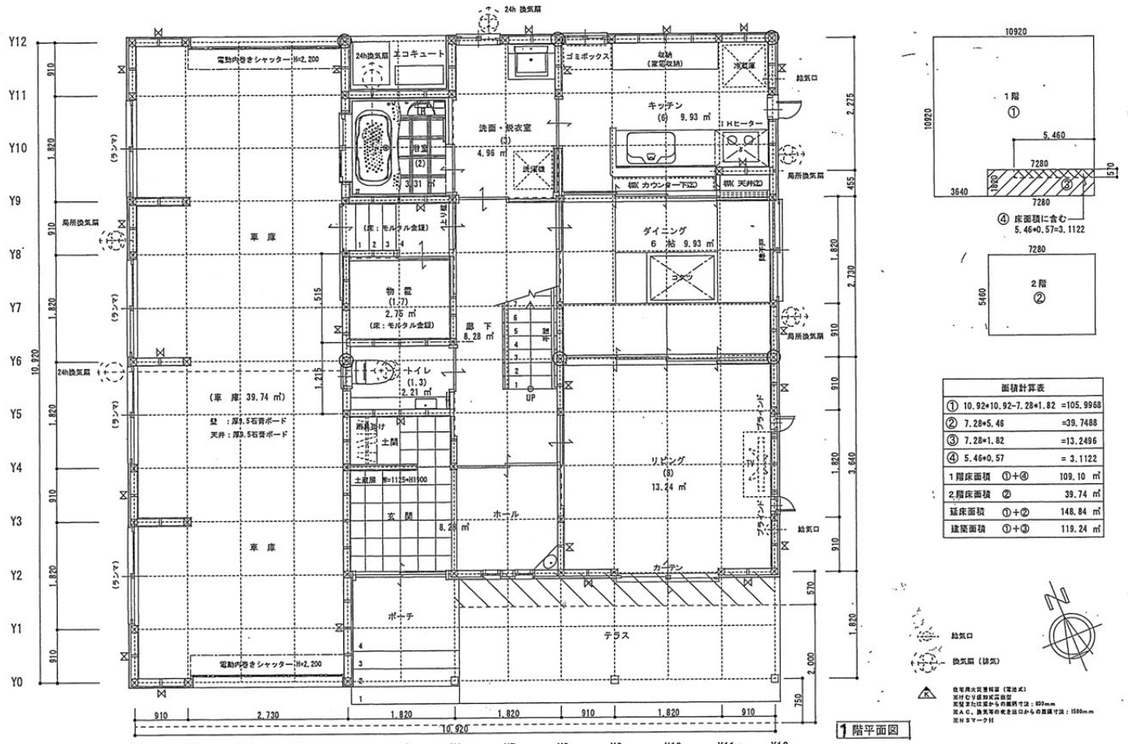

面積計算表		
①	10.92*10.92-7.28*1.82	=105.9968
②	7.28*5.46	=39.7488
③	7.28*1.82	=13.2496
④	5.46*0.57	= 3.1122
1階床面積	①+④	109.10 ㎡
2階床面積	②	39.74 ㎡
延床面積	①+②	148.84 ㎡
建築面積	①+③	119.24 ㎡

給気口
換気扇（排気）
住宅用火災警報器（電池式）
天井石与面取式設置
天窓または壁面からの離距寸法：600mm
ALC、無筋等の乾き出口からの距離寸法：1500mm
JIS Sマーク付

1 階平面図

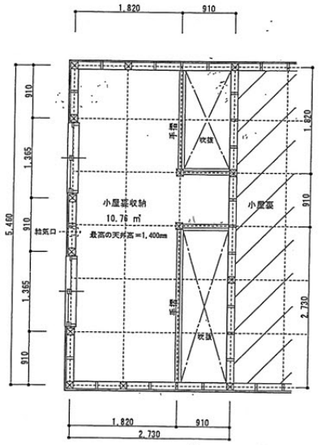

小屋裏収納平面図

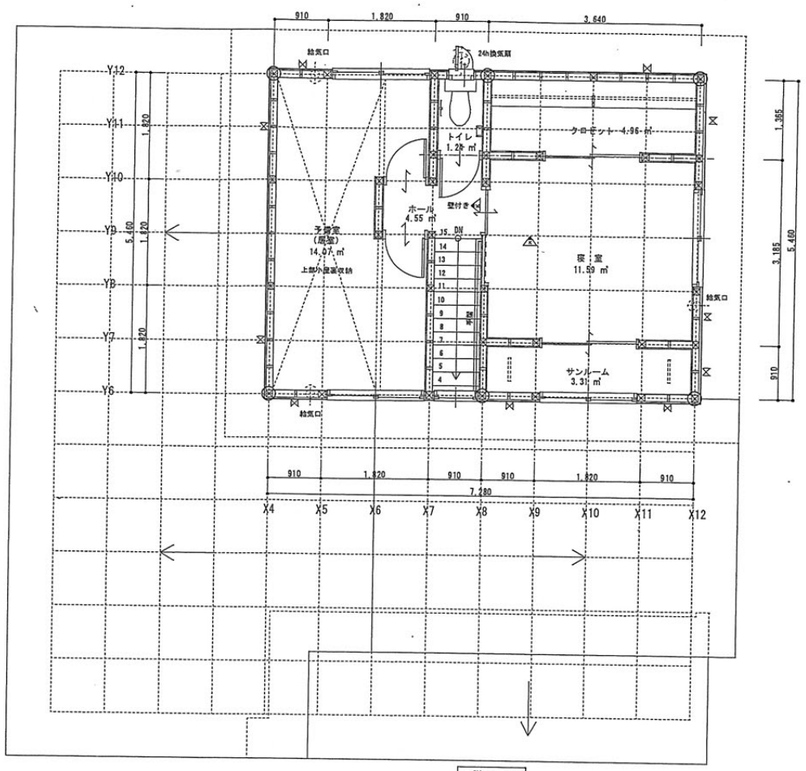

2階平面図

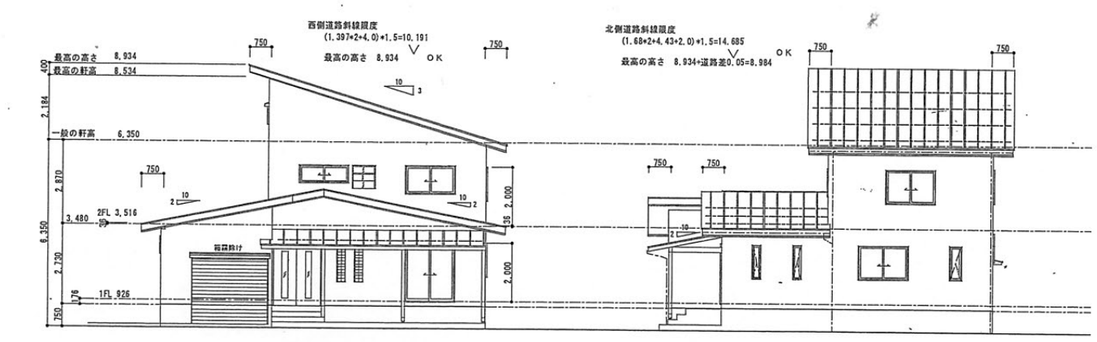

南立面図

東立面図

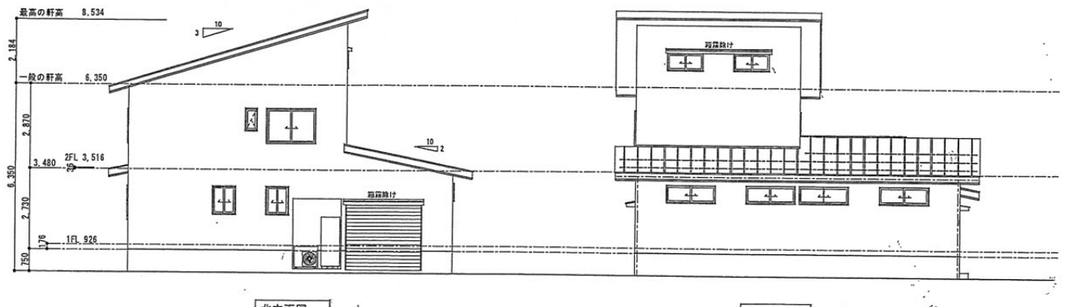

北立面図

西立面図

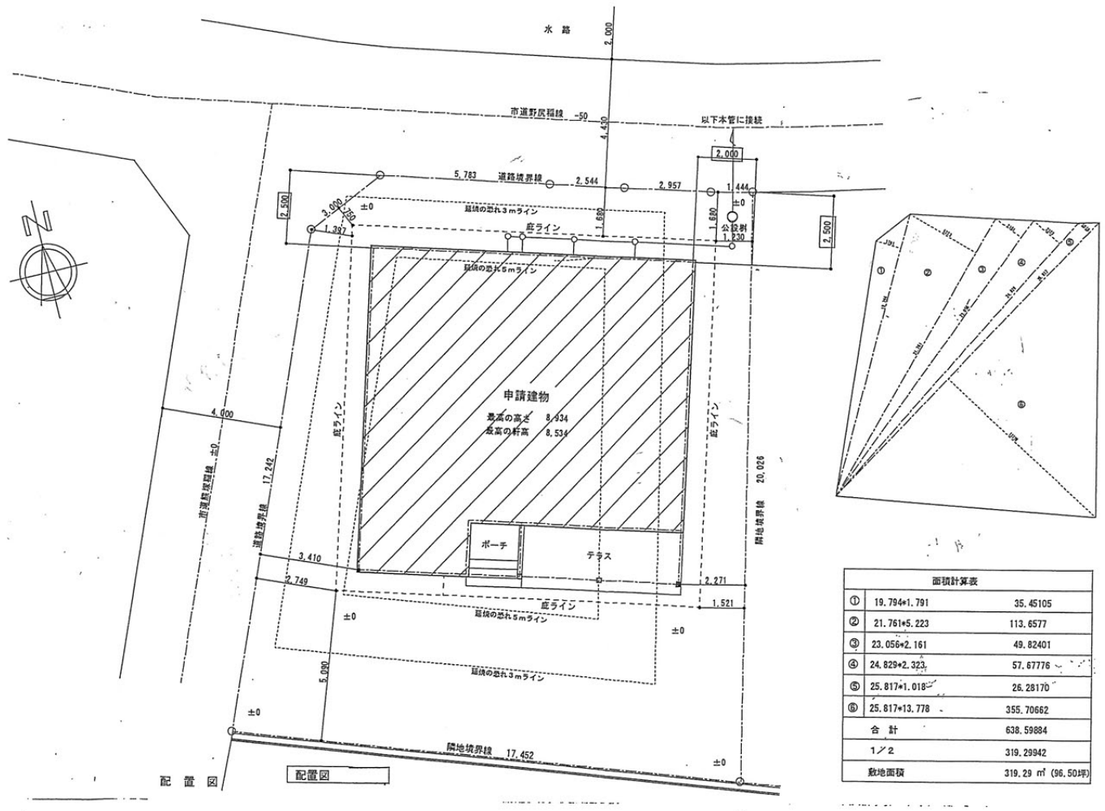

配置図

面積計算表		
①	19.794*1.791	35.45105
②	21.761*5.223	113.6577
③	23.056*2.161	49.82401
④	24.829*2.323	57.67776
⑤	25.817*1.018	26.28170
⑥	25.817*13.778	355.70662
合 計		638.59884
1／2		319.29942
敷地面積		319.29 ㎡ (96.50坪)